

SELLOTEC

Preparación de la superficie:

Las superficies a sellar deben estar firmes y limpias, libres de polvo y grasa. Se recomienda colocar cinta autoadhesiva en las zonas donde se requiere evitar la adhesión (contornos).

Aplicación:

Para aplicar cartucho de 290 ml. Con pistola de calafateo.

Cortar la puntera de acuerdo al ancho del cordón que desee, en ángulo de 45°. Cortar la punta del cartucho y atornillar la puntera. Colocar el cartucho en la pistola de calafateo y aplicar Sellotec SC5500 en forma de cordón continuo. Para cortar el flujo retome el propulsor de la pistola. Alisar la superficie del cordón con una herramienta húmeda para darle una mejor terminación. Eliminar el exceso de producto cortándolo una vez fraguado. Lavar las herramientas y manos con agua tibia y jabón.

Recomendaciones:

Evitar el contacto del sellante con los ojos y la piel. Lavar cuidadosamente todo remanente con agua. Este sellador permite ser pintado. Usar sólo sobre metales previamente tratados con pintura anti-corrosiva.

Precauciones:

Mantener lejos del alcance de los niños. Mantener el envase bien cerrado, en lugar fresco y seco, entre +5°C y + 25°C. No eliminar el producto por el alcantarillado.

Aplicación Sellante

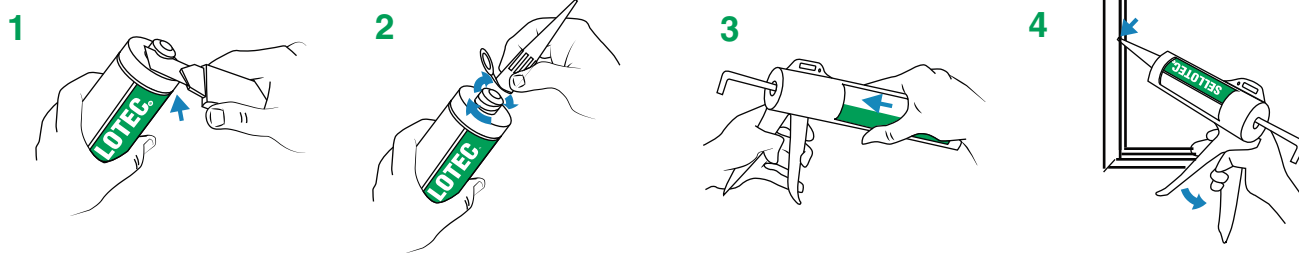

Advertencia:

Es de absoluta responsabilidad del cliente utilizar, aplicar, destinar y emplear los productos y equipos adquiridos conforme a las Instrucciones que se entregan y que están incorporadas en el producto y/o equipo que compró, sugeridos por el fabricante. Es deber del consumidor leer detenidamente las indicaciones, que consisten en la correcta aplicación y adecuación del producto, material o servicio a la finalidad que persigue el cliente.

Todo usuario debe efectuar pruebas y análisis completos para asegurar que los productos, equipos o servicios son seguros y adecuados para su uso final. Atendido que dichas pruebas, análisis y uso final que realiza el cliente no pueden ser controlados por Soluex, son de exclusiva responsabilidad del usuario y, por consiguiente, Soluex no será responsable de ninguna pérdida, dano o perjuicio ocasionado por el uso incorrecto o indebido o estén fuera de las instrucciones de los bienes, equipos o servicios adquiridos. Lo anterior en estricta concordancia con lo señalado en la parte final de la letra b) del artículo 3 de la ley 19.496 sobre Protección de los Derechos al Consumidor.

Fecha última revisión : Diciembre 2020.

Uso exclusivo de Comercial Soluex SpA.